

Proyecto: ASA

Fase: Diseño de aplicación para alta  
proyectos

Fecha: 30/04/2008

---

En esta fase diseñaremos la interfaz que guiará al usuario para modificar la información almacenada sobre un proyecto. En segundo lugar, diseñaremos el diagrama de actividades que modeliza el proceso de modificación.

La interfaz se presenta en la página siguiente

Design Preview [DesktopApplication2View] File Help

Identificador

Nombre del proyecto

Localidad  Otra localización

Fecha presentación en A.S.A  día  mes  año

ONG solicitante  Añadir ONG

Responsable del proyecto  [Apellidos,Nombre; Apellidos,Nombre; ..] Añadir Responsable

Contacto  [Apellidos, Nombre; Apellidos, Nombre; ...] Añadir Contacto

Beneficiarios:

Finalidad del proyecto:

Descripción

Duración  Presupuesto:  Tipo de proyecto

Borrar Guardar Salir

El diagrama de actividades asociado a la página principal es:

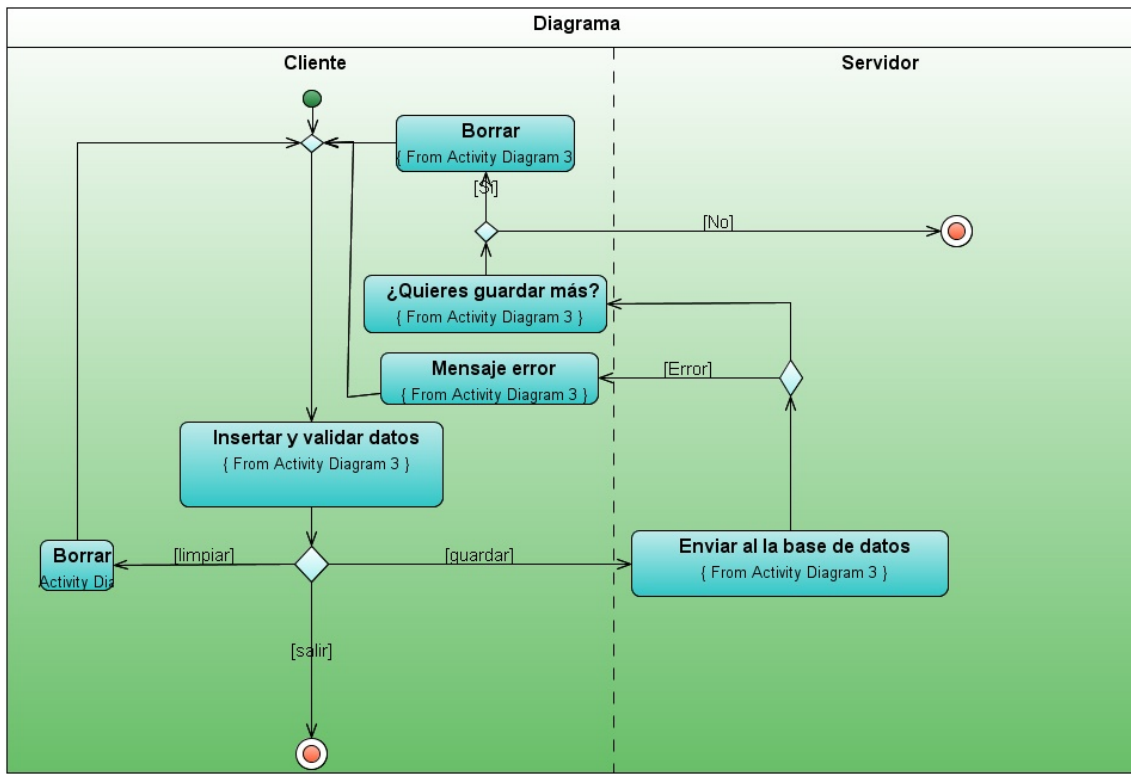

A continuación se describen las subactividades Introducir y validar datos, insertar localidad, insertar fecha, insertar responsable e insertar contacto

